

# 図書館ガイダンス OPACのドレミ

intro「図書館を使ってみよう」

2026年4月

# 図書館を使ってみよう

1. 資料を利用するまでの流れ

2. 資料検索の基本

キーワードから探す

音楽資料を探す（楽譜・録音・映像）

絞り込み項目

楽譜を編成から探す

3. 利用状況の確認と貸出の延長

4. 探している資料が見つからなかったら

# 1. 資料を利用するまでの流れ

- OPAC検索→予約→カウンターで準備→貸出
- 予約方法：OPACの「予約」ボタンから
- 予約に必要な利用者IDとパスワード

※予約画面が表示されない場合は

- 予約手順：受取館を選択して申込み

# 資料を利用するまでの流れ

## STEP1

OPACで資料を  
検索

## STEP2

OPACで予約

## STEP3

図書館カウンターで  
資料が準備される

## STEP4

来館して  
貸出手続き

授業などで必要な資料は  
早めに申込みましょう！

# 資料を利用するまでの流れ

図書情報から

検索結果から

巻号	所蔵ID	所蔵館	配置場所	請求記号	返却予定日	ステータス	予約数	予約	指定図書
	00311693	調布図書館	017CD	CD49-299  解説別冊		貸出可能	0	<input type="radio"/>	

巻号	所蔵ID	所蔵館	配置場所	請求記号	返却予定日	ステータス	予約
	00309658	調布図書館	013楽譜	D33-231		貸出可能	<input type="radio"/>
	00275244	調布図書館	013楽譜	C47-107		貸出可能	<input type="radio"/>
	00270001	仙川図書館	室内楽・ヘンレ	D28-624  Beethoven		貸出可能	<input type="radio"/>

予約方法：

図書情報・検索結果の「予約」ボタンから  
カートに追加してまとめて予約もできます

# 資料を利用するまでの流れ

ログイン用の

## 利用者ID と パスワード

が必要です！

桐朋学園大学 学生証

学籍番号 [REDACTED] 下記の者は[大学]の生徒であることを証明する

専攻 [ピアノ] 2026 年度入学 音楽科

氏名 [REDACTED]

生年月日 [REDACTED]

発行日 2026年4月1日

有効期限 2029年3月31日

図書館ID 127031

発行 東京都調布市若葉町1-41-1 桐朋学園大学長

利用者ID

パスワードは、利用者IDと同じ番号で初期設定されています。  
他の人が不正にログインしないよう、  
パスワードはご自身で変更ください。

# 資料を利用するまでの流れ

予約ボタンを押しても予約画面が開かない場合

[こちら](#)をご確認ください。

予約ボタンを押しても

ログイン画面が表示されない場合は？

→ポップアップブロックの設定変更が必要です

OPACトップのリンクを参考にして下さい

# 資料を利用するまでの流れ

予約申込

マイページ 予約申込中止 ヘルプ

### 申込者情報

利用者ID	888887
利用者氏名	桐朋 花子
利用者氏名カナ	トウホウハナコ

### 所蔵情報

巻号	所蔵ID	所蔵館	配置場所	請求記号	ステータス	予約数	指定図書
	00311693	調布図書館	017CD	CD49-2994	貸出可能		

受取館 **仙川図書館** ▼  
※教員・同窓生・商業教室生等で郵送を希望する場合は、仙川図書館を選択してください。

備考

**申込** 入力クリア

① 「受取館」  
を選択

② 「申込」ボタン  
をクリック

カウンターに資料が届き、  
1週間取り置かれます

## 2. 資料検索の基本

- キーワードから探す
- 音楽資料を探す

### 音楽資料検索の手順

- 絞り込み項目①
- 絞り込み項目②
- 楽譜を編成から探す

# 資料検索の基本

OPACを使って一括検索！  
(Online Public Access Catalog)

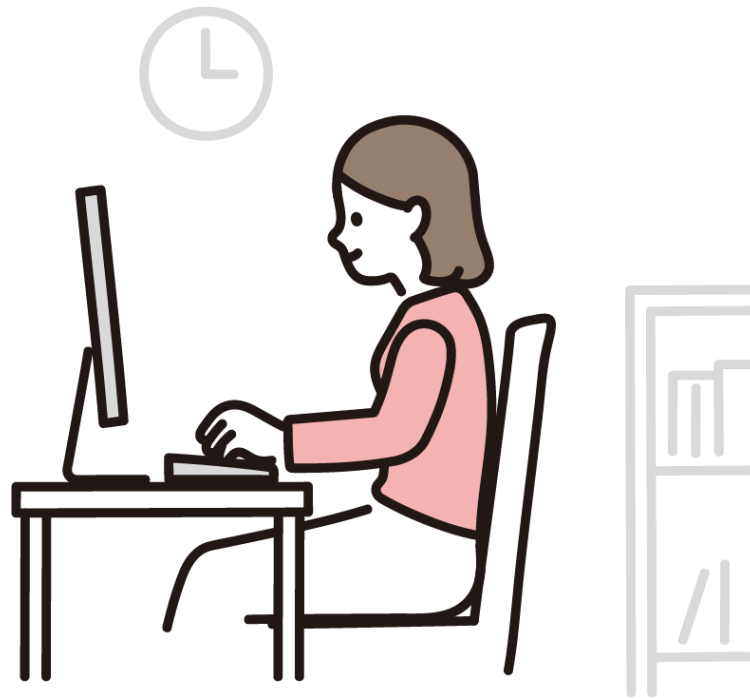

# キーワードから探す

桐朋学園大学附属図書館 OPAC

TOHO GAKUEN SCHOOL OF MUSIC LIBRARY Online Public Access Catalog

蔵書検索

詳細検索

検索したいキーワードを入力

作曲者のつづり

演奏者のつづり

主な出版社のつづり

著者（作曲家・演奏家）、タイトル、出版社など  
キーワードを入力して検索しましょう

ポイント：

①単語は  
スペースで区切る

○：ピアノ ソナタ

×：ピアノソナタ

②数字は  
数字だけ入力

○：Beethoven 125

×：作品125

×：op.125

# 音楽資料を探す

楽譜・録音・映像など、  
音楽作品を収録している資料（音楽資料）は  
キーワードだけではうまく検索できません

→同じ曲が違う言語や違うタイトルで出版される  
ソナタ〇番 など、同じタイトルの作品が多い

桐朋OPACの独自機能「作品ID」を使えば  
簡単に検索できます！

# 音楽資料を探す

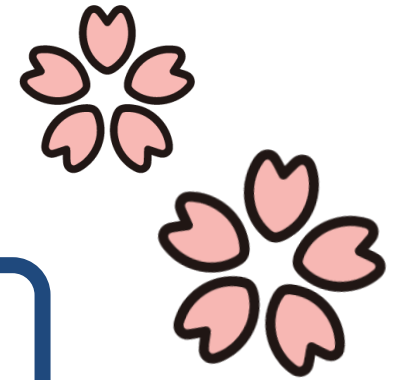

## 音楽資料検索の手順（作品ID検索）

①曲名・作曲者を入力して検索

※最初に楽譜などの条件を付けないこと！

②作品IDのタイトル（曲名）をクリック

③「この作品を含む資料を探す」

④楽譜・録音・映像資料が一覧で表示される

⑤必要なら絞り込み

# ①曲名・作曲者を入力して検索

シューマン作曲

《交響曲 第3番 op.97 “ライン”》を探す場合

ポイント：

- ①まずは条件を付けずに曲名・作曲者で検索
- ②作品番号等の数字がわかれば、数字のみ入力

## ②検索結果から「作品ID」を選ぶ

検索結果一覧

該当件数 :

最初に曲を探すための  
「作品ID」が表示されます

ブックした項目をブックマークに登録

択	書影	事項
<input type="checkbox"/>		<u>【作品ID】</u> Symphony no. 1, B flat major, "Spring", op. 38 = 交響曲第1番 変ロ長調 「春の交響曲」 / Schumann (シューマン).
<input type="checkbox"/>		<u>【作品ID】</u> Symphony no. 2, C major, op. 61 = 交響曲第2番 八長調 / Schumann (シューマン).
<input type="checkbox"/>		<u>【作品ID】</u> Symphony no. 3, E flat major, "Rhenish", op. 97 = 交響曲第3番 変ホ長調 「ライン」 / Schumann (シューマン).

探している曲の  
タイトルの文字をクリック

# ③「作品ID」= 曲の詳細ページ

図書書誌情報 所蔵情報を見る

書影	
タイトル/著者	Symphony no. 3, E flat major, "Rhenish", op. 97 = 交響曲第3番 変ホ長調「ライン」 / Schumann (シューマン)
その他タイトル	異なりアクセスタイトル: Rhenish
著者	<a href="#">Schumann, Robert, 1810-</a>
書誌番号	0000005829
作品ID	AS00006079 <a href="#">この作品を含む資料を探す</a>
NUMBER	Op97

「この作品を含む資料を探す」  
をクリック

## ④検索結果一覧

シューマン作曲《交響曲第3番 op.97“ライン”》を含む  
所蔵資料がすべて表示されます(楽譜、録音・映像資料)

NII検索	検索条件	和洋区分	図書	雑誌
NII検索	キーワード=AS00006079	全資料	92件	0件

キーワード

漢字を標準化して検索(異体字、異体字を)

92件ヒット!

ポイント：

音楽資料（楽譜・録音・映像）の場合、

作品IDをクリックした後で条件を追加して絞り込みます

→楽譜（スコア、パート譜）、CD、DVD、所蔵館など

# 絞り込み項目①

**絞り込み項目**

**著者/関係者**

Schumann, Robert, 1810-1856 (91)  
Berliner Philharmoniker(7)  
Wiener Philharmoniker(7)

続きを表示[175件]

**資料形態**

CDなど(62)  
ミニチュアスコア(7)  
スコア(6)  
DVD(6)  
レコード(4)

続きを表示[4件]

**所蔵館**

立川書庫(49)  
富山図書館(38)  
調布図書館(11)  
仙川図書館(4)

**出版年(西暦)**

1996-1992(9)  
1990-1986(5)  
1985-1981(6)  
1900-1900(12)

**出版者/発行者**

Deutsche Grammophon(8)  
Breitkopf & Härtel(4)  
Philips(4)  
PolyGram distributor(4)

蔵書検索 ▶ 他大学蔵書検索 ▶ 論文検索 ▶ IRDB ▶ 国立国会図書館サーチ

NII検索	検索条件	和洋区分	図書
NII検索	キーワード=AS00006079	全資料	92件

キーワード

絞り込み検索

漢字を標準化して検索 (異体字を意識せずに検索する場合はチェックを入れて検: 異体字をそのまま検索する場合はチェックを外してください)

作曲者のつづり 演奏者のつづり

作品ID 昇順 並び替え

検索結果一覧

検索結果画面左側の「絞り込み項目」から、簡単な条件での絞り込みができます：

**著者/関係者**：著者、作曲者、演奏家など

**資料形態**：スコア、パート譜、CD、DVDなど

**所蔵館**：調布、仙川、富山、立川など

# 絞り込み項目②

蔵書検索 ▶ 他大学蔵書検索 ▶ 論文検索 ▶ IRDB ▶ 国立国会図書館サーチ

NII検索	検索条件	和洋区分	図書	雑誌
NII検索	キーワード=AS00006079	全資料	92件	0件

キーワード ▼

漢字を標準化して検索 (異体字を意識せずに検索する場合はチェックを入れて検索してください。  
異体字をそのまま検索する場合はチェックを外してください。)

絞り込み検索 検索条件変更

作曲者のつづり 演奏者のつづり 主な出版社のつづり

作品ID ▼ 昇順 ▼ 並び替え

絞り込み検索：キーワードを追加して絞り込む  
検索条件変更：詳しい絞り込み（複数条件など）

# 絞り込み項目②

## 検索条件変更:

→色々な条件を組み合わせで絞り込めます

たとえば:「仙川図書館」にある(すぐ利用できる)  
演奏会の「DVD」なども探せます

タイトル :	<input type="text"/>
著者名 :	<input type="text"/>
出版者 :	<input type="text"/>
出版地 :	<input type="text"/>
ISBN/ISSN :	<input type="text"/>
件名 :	<input type="text"/>
出版国 :	<input type="text"/>
NACSIS ID :	<input type="text"/>
分類 :	-- --v
資料形態 :	--
出版年 :	<input type="text"/>
所蔵館 :	<input type="checkbox"/> 調布図書館 <input type="checkbox"/> 立川図書館

分類 = 楽器の編成

→楽譜を楽器の編成から探せます!  
編曲ものも探せます

資料形態 = 資料の種類

→楽譜(スコア、パート譜、  
ヴォーカルスコアなど)や  
録音映像資料(CD,DVDなど)  
で絞って探せます!

# 楽譜を編成から探す

分類 : --

--

楽譜・器楽(inst)

楽譜・声楽(voice):ロマン派以降(19世紀～) オペラの全曲版を除く

音楽図書(ndc0)

連弾の楽譜を探す場合

01.08 : 鍵盤楽器

01.08.AA : piano/harpsichord など

01.08.AB : organ

01.08.AE : keyboard 連弾 (3手, 4手)

01.08.AF : keyboard 6手, 8手

01.08.ZZ : その他

楽譜は編成で絞り込むこともできます！  
分類：楽譜・器楽→楽器の数→詳細な編成

- ・コンチェルトのピアノ伴奏版楽譜
- ・交響曲の連弾編曲 など

# 3. 利用状況の確認と貸出の延長

サービスメニュー

マイページ >

他館資料の利用時間 >

蔵書検索

詳細検索 □

検索したいキーワードを入力

作曲者のつづり □

演奏者のつづり □

主な出版社のつづり □

OPACの「マイページ」からログイン  
→貸出・予約履歴、返却期限日の確認  
貸出中資料の貸出延長      などができます

貸出情報

チェックした資料を延長する

図書

	No	所蔵ID	書名	請求記号	貸出日	返却期限日	状態	貸出条件区分	延長回数	予約数	延長可否
<input type="checkbox"/>	1	00308928	Il primo libro de motetti, e sonate concertati op. 6 (1624)	D33-159	2025/09/22	2026/04/03		長期	3/3	0	可
<input type="checkbox"/>	2	78787878	test	test	2026/03/18	2026/04/03		長期	0/3	0	可

# マイページでできること

目録検索

新着情報

ベストリーダー

図書館間貸借/複写

購入希望

## 利用者情報

メッセージボックス

利用者ID	888887
氏名	桐朋 花子
有効期限	9999-08-12

パスワード変更

ログアウト

マイページでは

- ・ 購入希望や図書館間貸借/複写依頼
- ・ パスワードの変更      などもできます

## 4. 探している資料が見つからなかったら

→遠慮なく図書館で質問してください！

音楽を専門とするスタッフがお手伝いします

# OPACでの検索方法

桐朋学園大学附属図書館 OPAC  
TOHO GAKUEN SCHOOL OF MUSIC LIBRARY Online Public Access Catalog

OPAC TOP

図書館を利用する

探す・調べる

## サービスメニュー

マイページ >

他館資料の利用時間 >

## 指定推薦図書

## 探す・調べる

### ▼ 探し案内

- OPACの使い方
- OPAC検索FAQ
- 音楽文献検索チャート (pdf)
  - 日本語の文献を探す
  - 外国語の文献を探す

## Do: OPAC検索入門

- ▶ 検索画面と検索キー
- ▶ 音楽資料の探し方
- ▶ 図書の探し方
- ▶ 雑誌の探し方
- ▶ 請求記号からの検索
- ▶ 請求記号のアルファベット

## Re: 音楽資料を簡単に探そう

- ▶ 作品ID検索とは？
- ▶ 作品ID検索ができる作曲家
- ▶ 作品ID検索・基本
- ▶ 絞り込み
  - キーワード
  - 出版者
  - 資料形態
  - 演奏手段（楽器や声の組み合わせ）
  - 所蔵館

図書館HP→探す・調べる→OPACの使い方  
から検索方法を調べることもできます！

# 図書館ガイダンス OPACのドレミ

intro「図書館を使ってみよう」  
を修了しました！

ここを  
クリア♪

Sol ……作品ID検索のヴァリエーション

Fa ……資料の内容を読み取ろう

Mi ……キーワードをマスターしよう

Re ……音楽資料を簡単に探そう

Do ……OPACの基本

Intro ……図書館を使ってみよう